DuraSquare Servant til toppmontering # 2354600041 / 2354600044 / 2354600070

|< 600 mm >|



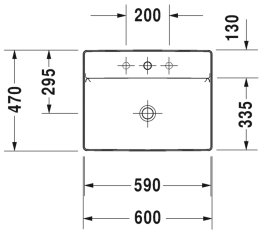

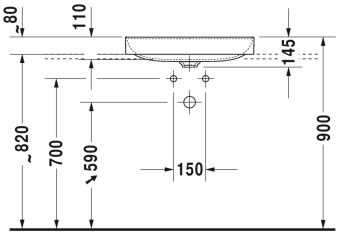

Servant til toppmontering	Dimensjoner	Vekt	Modellnummer
uten overløp, med plattform til kranhull, glassert på baksiden, Inkl. bunnventil med keramisk skjuler, Inkl. fastgjørelse, 600 mm			
Farger			
00 Hvit alpin			
Variant			
●	600 x 470 mm	11,200 kg	2354600041
●●●	600 x 470 mm	11,200 kg	2354600044
⊠	600 x 470 mm	11,200 kg	2354600070
Infobox			
Produsert i materialet DuraCeram, Montage mit Abstand zur Wand notwendig			
Sanitærporselen med overflate i WonderGliss vil holde seg ren og se godt ut i lang tid fremover. Ved bestilling av WonderGliss, vennligst legg til et "1" som det ellevte siffer i modellnummeret.			
Design vannlås		1,500 kg	005036
Egnede produkter			
Servantskap, veggmontert 1 høy skuff, 1 benkeplate med 1 utskjæring, til 1 servant i midten, 800 x 550 mm	800 x 550 mm		KT6694
Servantskap, veggmontert 1 høy skuff, 1 benkeplate med 1 utskjæring, til 1 servant i midten, 1000 x 550 mm	1000 x 550 mm		KT6695
Servantskap, veggmontert 1 høy skuff, 1 benkeplate med 1 utskjæring, til 1 servant i midten, 1200 x 550 mm	1200 x 550 mm		KT6696
Servantskap, veggmontert 2 høye skuffer, 1 benkeplate med 1 eller 2 utskjæringer, til 1 eller 2 bolleservanter, 1400 x 550 mm	1400 x 550 mm		KT6697 B/L/R
Servantskap, veggmontert 2 skuffer, øverste skuff er med utskjæring til vannlås, 1 benkeplate med 1 utskjæring, til 1 servant i midten, 800 x 550 mm	800 x 550 mm		KT6654

DuraSquare Servant til toppmontering # 2354600041 / 2354600044 / 2354600070 |< 600 mm >|

Servantskap, veggmontert 2 skuffer, øverste skuff er med utskjæring til vannlås, 1 benkeplate med 1 utskjæring, til 1 servant i midten, 1000 x 550 mm	1000 x 550 mm	KT6655
Servantskap, veggmontert 2 skuffer, øverste skuff er med utskjæring til vannlås, 1 benkeplate med 1 utskjæring, til 1 servant i midten, 1200 x 550 mm	1200 x 550 mm	KT6656
Servantskap, veggmontert 4 skuffer, 1 benkeplate med 1 eller 2 utskjæringer, Skuffer under servant er med utskjæring for vannlås, til 1 eller 2 bolleservanter, 1400 x 550 mm	1400 x 550 mm	KT6657 B/L/R
Benkeplate med skuffer til nedfellings- og toppmontert servant 1 benkeplate med 1 utskjæring, 1 skuff under benkeplate, 1 deksel under konsoll, 3 feste til konsoll, 1500 x 565 mm	1500 x 565 mm	DL6891 L/R
Benkeplate med skuffer til nedfellings- og toppmontert servant 1 benkeplate med 1 utskjæring, 1 skuff under benkeplate, 1 deksel under konsoll, 3 feste til konsoll, 1800 x 565 mm	1800 x 565 mm	DL6892 L/R
Servantskap for benkeplate 1 høy skuff, inkludert romminndeling: Består av skillevegger i glass og 2 bokser (stor/liten), 800 x 548 mm	800 x 548 mm	XL6713
Servantskap for benkeplate 1 høy skuff, inkludert romminndeling: Består av skillevegger i glass og 2 bokser (stor/liten), 1000 x 548 mm	1000 x 548 mm	XL6715
Servantskap for benkeplate 1 høy skuff, 620 x 547 mm	620 x 547 mm	LC6827
Servantskap for benkeplate 1 høy skuff, 820 x 547 mm	820 x 547 mm	LC6828
Servantskap for benkeplate 1 høy skuff, 1020 x 547 mm	1020 x 547 mm	LC6829

Alle tegninger inneholder de nødvendige mål som er gjenstand for standard toleranser. De fremkommer i mm og er ikke bindende. Eksakte mål, spesielt ved særskilte tilpassede monteringsforhold, kan bare skaffes fra det ferdige porselensprodukt.