Starck 3 Servant # 0302490000 / 0302490030 |< 490 mm >|



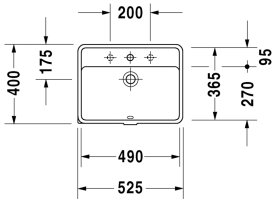

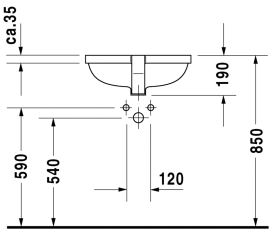

Servant	Dimensjoner	Vekt	Modellnummer
til underliming, med overløp, med plattform til kranhull, inkl. fastgjørelse og montering i trekonsoller, 490 mm			
Farger			
00 Hvit alpin			
Variant			
●	490 x 365 mm	8,200 kg	0302490000
●●●	490 x 365 mm	8,200 kg	0302490030
Infobox			
Ved underlimingsservanter er de oppgitte mål innvendige mål			
Sanitærporselen med overflate i WonderGliss vil holde seg ren og se godt ut i lang tid fremover. Ved bestilling av WonderGliss, vennligst legg til et "1" som det ellevte siffer i modellnummeret.			
Feste til benkeplater av stein, (gjelder ikke # 046651)		0,200 kg	005028

Alle tegninger inneholder de nødvendige mål som er gjenstand for standard toleranser. De fremkommer i mm og er ikke bindende. Eksakte mål, spesielt ved særskilte tilpassede monteringsforhold, kan bare skaffes fra det ferdige porselensprodukt.