DuraSquare Bolleservant # 2355600000 |< 600 mm >|



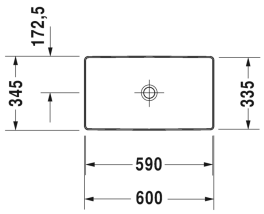

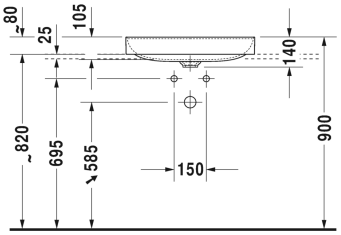

Bolleservant	Dimensjoner	Vekt	Modellnummer
slipt underkant, uten overløp, uten plattform til kranhull, Inkl. bunnventil med keramisk skjuler, Inkl. fastgjørelse, 600 mm			
Farger			
00 Hvit alpin			
Variant			
⊠	600 x 345 mm	11,800 kg	2355600000
Infobox			
Produsert i materialet DuraCeram			
Sanitærporselen med overflate i WonderGliss vil holde seg ren og se godt ut i lang tid fremover. Ved bestilling av WonderGliss, vennligst legg til et "1" som det ellevte siffer i modellnummeret.			
Design vannlås		1,500 kg	005036
Egnede produkter			
Servantskap, veggmontert 1 høy skuff, 1 benkeplate med 1 utskjæring, til 1 servant i midten, 800 x 550 mm	800 x 550 mm		KT6694
Servantskap, veggmontert 1 høy skuff, 1 benkeplate med 1 utskjæring, til 1 servant i midten, 1000 x 550 mm	1000 x 550 mm		KT6695
Servantskap, veggmontert 1 høy skuff, 1 benkeplate med 1 utskjæring, til 1 servant i midten, 1200 x 550 mm	1200 x 550 mm		KT6696
Servantskap, veggmontert 2 høye skuffer, 1 benkeplate med 1 eller 2 utskjæringer, til 1 eller 2 bolleservanter, 1400 x 550 mm	1400 x 550 mm		KT6697 B/L/R
Servantskap, veggmontert 2 skuffer, øverste skuff er med utskjæring til vannlås, 1 benkeplate med 1 utskjæring, til 1 servant i midten, 800 x 550 mm	800 x 550 mm		KT6654
Servantskap, veggmontert 2 skuffer, øverste skuff er med utskjæring til vannlås, 1 benkeplate med 1 utskjæring, til 1 servant i midten, 1000 x 550 mm	1000 x 550 mm		KT6655

DuraSquare Bolleservant # 2355600000 |< 600 mm >|

Servantskap, veggmontert 2 skuffer, øverste skuff er med utskjæring til vannlås, 1 benkeplate med 1 utskjæring, til 1 servant i midten, 1200 x 550 mm	1200 x 550 mm	KT6656
Servantskap, veggmontert 4 skuffer, 1 benkeplate med 1 eller 2 utskjæringer, Skuffer under servant er med utskjæring for vannlås, til 1 eller 2 bolleservanter, 1400 x 550 mm	1400 x 550 mm	KT6657 B/L/R
Benkeplate med skuffer til nedfellings- og toppmontert servant 1 benkeplate med 1 utskjæring, 1 skuff under benkeplate, 1 deksel under konsoll, 3 feste til konsoll, 1500 x 565 mm	1500 x 565 mm	DL6891 L/R
Benkeplate med skuffer til nedfellings- og toppmontert servant 1 benkeplate med 1 utskjæring, 1 skuff under benkeplate, 1 deksel under konsoll, 3 feste til konsoll, 1800 x 565 mm	1800 x 565 mm	DL6892 L/R
Benkeplate med skuffer til toppmonterte servanter 1 benkeplate med utskjæring i midten, 1 skuff under benkeplate, 2 konsollbæringer, 800 x 565 mm	800 x 565 mm	DL6788
Benkeplate med skuffer til toppmonterte servanter 1 benkeplate med utskjæring i midten, 1 skuff under benkeplate, 2 konsollbæringer, 1000 x 565 mm	1000 x 565 mm	DL6789
Benkeplate med skuffer til toppmonterte servanter 1 benkeplate med 1 utskjæring, 2 skuffer under benkeplate, 3 feste til konsoll, 1500 x 565 mm	1500 x 565 mm	DL6791 L/R
Benkeplate med skuffer til toppmonterte servanter 1 benkeplate med 1 utskjæring, 2 skuffer under benkeplate, 3 feste til konsoll, 1800 x 565 mm	1800 x 565 mm	DL6792 L/R
Servantskap for benkeplate 1 høy skuff, inkludert romminndeling: Består av skillevegger i glass og 2 bokser (stor/liten), 800 x 548 mm	800 x 548 mm	XL6713
Servantskap for benkeplate 1 høy skuff, inkludert romminndeling: Består av skillevegger i glass og 2 bokser (stor/liten), 1000 x 548 mm	1000 x 548 mm	XL6715
Servantskap for benkeplate 2 skuffer, øverste skuff er med utskjæring til vannlås, 800 x 548 mm	800 x 548 mm	XL6714
Servantskap for benkeplate 2 skuffer, øverste skuff er med utskjæring til vannlås, 1000 x 548 mm	1000 x 548 mm	XL6716
Servantskap for benkeplate 2 skuffer, øverste skuff er med utskjæring til vannlås, 800 x 548 mm	800 x 548 mm	H26301
Servantskap for benkeplate 2 skuffer, øverste skuff er med utskjæring til vannlås, 1000 x 548 mm	1000 x 548 mm	H26302
Servantskap for benkeplate 1 hylle til håndkle, 800 x 518 mm	800 x 518 mm	VE6541
Servantskap for benkeplate 1 hylle til håndkle, 1000 x 518 mm	1000 x 518 mm	VE6542
Servantskap for benkeplate 1 høy skuff, 620 x 477 mm	620 x 477 mm	LC6811
Servantskap for benkeplate 1 høy skuff, 820 x 477 mm	820 x 477 mm	LC6812
Servantskap for benkeplate 1 høy skuff, 1020 x 477 mm	1020 x 477 mm	LC6813
Servantskap for benkeplate 1 høy skuff, 620 x 547 mm	620 x 547 mm	LC6827
Servantskap for benkeplate 1 høy skuff, 820 x 547 mm	820 x 547 mm	LC6828
Servantskap for benkeplate 1 høy skuff, 1020 x 547 mm	1020 x 547 mm	LC6829

DuraSquare Bolleservant # 2355600000 |< 600 mm >|

Servantskap for benkeplate med 2 skuffer, øverste skuff er med utskjæring til vannlås, 620 x 547 mm	620 x 547 mm	LC6837
Servantskap for benkeplate med 2 skuffer, øverste skuff er med utskjæring til vannlås, 820 x 547 mm	820 x 547 mm	LC6838
Servantskap for benkeplate med 2 skuffer, øverste skuff er med utskjæring til vannlås, 1020 x 547 mm	1020 x 547 mm	LC6839

Alle tegninger inneholder de nødvendige mål som er gjenstand for standard toleranser. De fremkommer i mm og er ikke bindende. Eksakte mål, spesielt ved særskilte tilpassede monteringsforhold, kan bare skaffes fra det ferdige porselensprodukt.