D-Code Servant # 23996000002 |< 600 mm >|

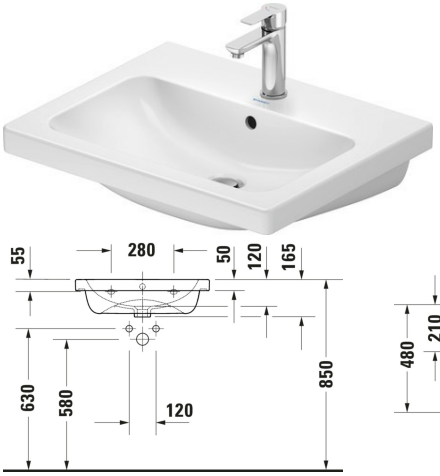

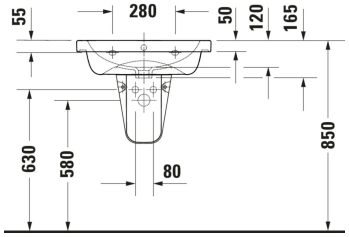

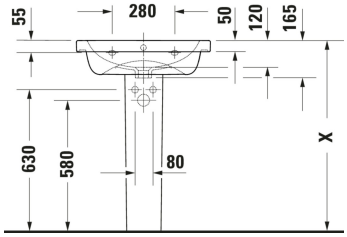

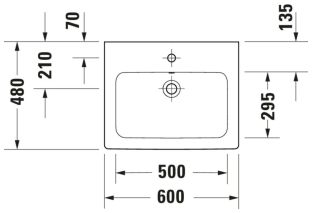

Servant	Dimensjoner	Vekt	Ordrenummer
Rund, Antall vaskeplasser: 1 Midt, Glassert underside, Glassert bakside: Nei, 600 mm			
Farger			
00 Hvit (alpin)			
Variant			
● Hvit høyglans, Kranhull plattform: Ja, Antall kranhull per vaskeområde: 1 Midt, Overløp: Ja	600x165 mm	18,000 kg	23996000002
Infobox			
Plassbesparende vannlås anbefales i forbindelse med servantskap			
Tilbehør			
Plassbesparende vannlås Hvit, Tilkoblingsdimensjoner: 1 1/4"	360 x 390 mm	0.372 kg	005076
Egnede produkter			
Halvsøyle Monteringsmetode: Veggmontert, 245 x 268 mm	245 x 268 mm		085718
Veggmontert servantskap Antall uttrekk: 1, Antall skuffer: 1, Håndtak, Utskjæring til vannlås: Ja, Vannlås deksel: Ja, Automatisk selvlukkende med myk demping, Løst skuffeinteriør m/lokk Tillegg, Nødvendige produkter: Servant D-Code # 239960, 584 x 460 mm	584 x 460 mm		DC4670
Veggmontert servantskap Antall uttrekk: 1, Håndtak, Automatisk selvlukkende med myk demping, Løst skuffeinteriør m/lokk Tillegg, Nødvendige produkter: Servant D-Code # 239960, 584 x 460 mm	584 x 460 mm		DC4665
Søyle Monteringsmetode: Gulvstående, 190 x 190 mm	190 x 190 mm		086601

D-Code Servant # 23996000002 |< 600 mm >|

Alle tegninger inneholder de nødvendige mål som er gjenstand for standard toleranser. De fremkommer i mm og er ikke bindende. Eksakte mål, spesielt ved særskilte tilpassede monteringsforhold, kan bare skaffes fra det ferdige porselensprodukt.